



Pilot DGE d.o.o. Rijeka
za geodetske poslove i savjetovanje

Riva Boduli 53A, 51000 Rijeka
Tel. +385 51 2233 444 / Faks +385 51 2233 445
E-mail: pilotdge@pilotdge.hr
www.pilotdge.hr
IBAN HR99999999999999999999
OIB 999999999999

Investitor:
WOLF MIROSLAV
Frlani 10, Kastav, 51215 Kastav
OIB 36132964846

KOPIJA KATASTARSKOG PLANA

- stanje prije promjene -

Katastarska općina: KASTAV
MBR: 324574
Detaljni list: 41

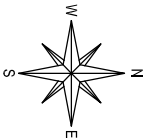

Mjerilo 1:500
Izvorno mjerilo 1:1000

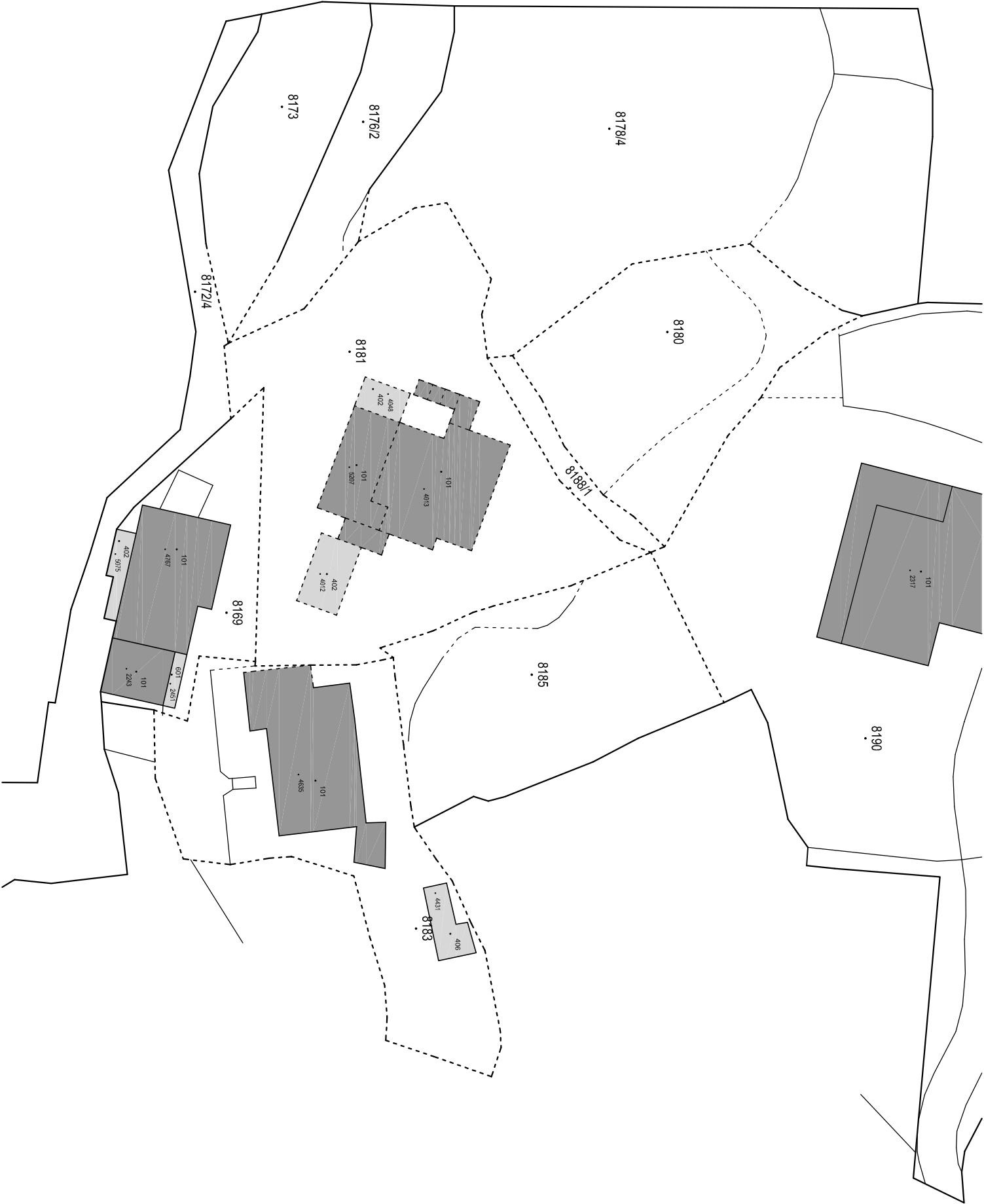

Izradio/a:
Ivan Horvat, mag.jing.geod.et.geoint.
Rijeka, listopad 2016. godine
Broj elaborata: 2016-177

Odgovorna osoba za obavljanje stručnih
geodetskih poslova
Ivan Horvat, mag.jing.geod.et.geoint.